

Treinamento:
Designers Abra Casa

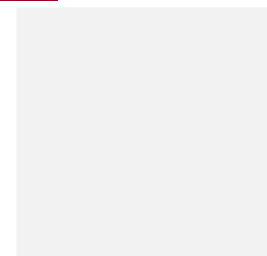

Charles e Ray Eames

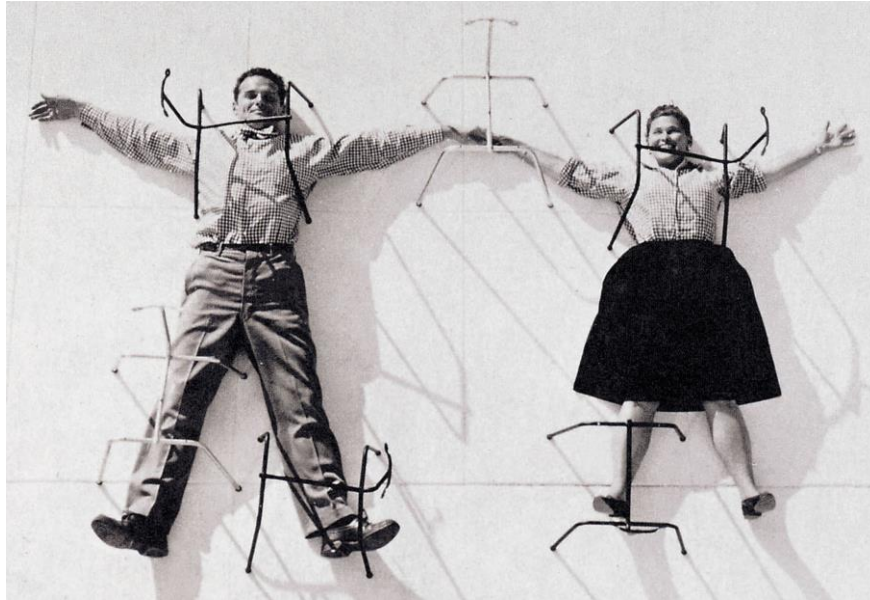

Charles nasceu em Missouri, EUA. Se formou em Arquitetura. Suas criações possuem muita personalidade, são mais que móveis, são peças de arte e design. Tanto que suas cadeiras estão em exposição no Museu de Arte Moderna, em Nova York.

POLTRONA CHARLES EAMES



A Poltrona Charles Eames foi criada em 1956, é a poltrona mais vendida no mundo, uma referência na decoração mundial, uma das peças mais reconhecidas pelo seu design, requinte e sofisticação. A peça se tornou um ícone do design americano dos anos 50.

Está em exibição permanente no Museu de Arte Moderna de Nova York.

Valor de Mercado: R\$ 3.900,00

Valor Abra Casa: R\$ 2.997,00



CADEIRA EIFFEL



A Cadeira Eiffel, foi criada na década de 50, com o objetivo de ser uma cadeira de design sofisticado acessível para todos. É a primeira peça de design ideal para se ter, pois é uma cadeira atemporal. Tem diversos tipos de base, a que vendemos foi inspirada na torre Eiffel, em Paris.



Valor de Mercado: R\$ 430,00
Valor Abra Casa: R\$ 678,00



CADEIRA MADRID



Desenvolvida em 1958, a cadeira Madrid é mais um clássico dos Eames que se popularizou pelo mundo. Décadas depois de ser criado, mostra-se mais atual do que nunca.



Valor de Mercado: R\$ 1.224,00
Valor Abra Casa: R\$ 598,00



BANQUETA ELEFANTE

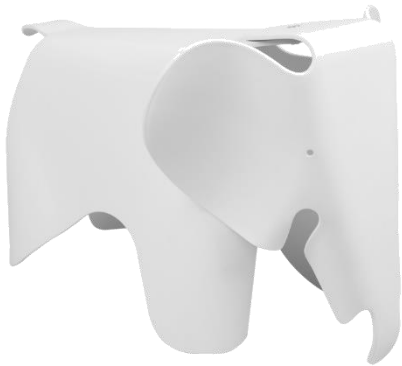

A Banqueta Elefante, nasceu em 1945 feito de madeira. Hoje, ela está disponível na versão de plástico, voltada para seu público alvo original, que são as crianças, podendo ser usado como objeto decorativo ou como brinquedo.



Valor de Mercado: R\$ 1.580,00
Valor Abra Casa: R\$ 498,00

CABIDEIRO COLORIDO



Criado em 1953, o cabideiro foi inspirado em modelos de moléculas ou átomos, foi criado há mais 60 anos, sendo uma peça moderna e até hoje é um curinga nas lojas de Design e Decoração.

Valor de Mercado: R\$ 381,00

Valor Abra Casa: R\$ 196,00

PHILIPPE STARCK



Philippe Starck é um designer nascido em Paris, no ano de 1949, se destacou no mundo do design com um estilo muito pessoal. Starck criou a sua primeira empresa de design em 1968, já no ano seguinte, tornou-se diretor de arte. É conhecido mundialmente pelo seu design leve e contemporâneo. Várias réplicas de seus produtos, são encontradas mundialmente e também em nossas lojas.

CADEIRA ALLEGRA



A cadeira Allegra presta homenagem a três clássicos do design de móveis: a silhueta da Cadeira Formiga, da Cadeira Tulipa e da Cadeira Eiffel se fundem em uma cadeira leve, prática e empilhável, boa para ambientes internos e externos. A cadeira Allegra foi homenageada com o prestigioso “Good Design Award 2010”, um dos melhores prêmios de Design do mundo.

Valor Original: R\$ 400,00
Valor Abra Casa: R\$ 298,00



CADEIRA MAYA



Desenvolvida por Philippe Starck em 2004, a cadeira Maya é uma combinação de estilo, conforto e design inovador. A cada versão ela surpreende ficando mais atual, linda e fashion, ideal para ambientes chiques e despojados.



Valor de Mercado: R\$ 5,750,00
Valor Abra Casa: R\$ 798,00

CADEIRA INVISIBLE



A Cadeira Invisible é inspirada nas cadeiras Barrocas e na clássica Cadeira Luís XVI, repaginada para o século XXI.

Uma das cadeiras mais famosas da atualidade, a peça hoje é considerada a cadeira mais vendida do mundo.

Valor de Mercado: R\$ 870,00

Valor Abra Casa: R\$ 398,00

ABRA
c a s a

EERO SAARINEN



Eero Saarinen foi um dos maiores arquitetos do século XX. Nascido na Finlândia, em 1910. Saarinen criou móveis de design que são referência até hoje, e ganhou diversos prêmios por eles, tornando-o um dos arquitetos mais respeitados dos seus tempos.

CADEIRA SAARINEN



Em 1956, o designer Eero Saarinen criou uma cadeira que virou um ícone na história do design moderno, é a cadeira Saarinen.

A cadeira, de desenho futurista, lembra o formato de uma tulipa. Fez sucesso ao aparecer no seriado Star Trek nos anos 60.



Valor de Mercado: R\$ 1.199,00
Valor Abra Casa: R\$ 698,00

MESA SAARINEN



Mesa Saarinen criada em 1956, também conhecida como mesa Tulipa, é conhecida internacionalmente. A mesa possui uma admiração mundial.



Valor de Mercado: R\$ 1.500,00
Valor Abra Casa: R\$ 898,00

MIES VAN DER ROHE



Van Der Rohe foi um Arquiteto Alemão, considerado um dos principais nomes da Arquitetura. Começou sua carreira, projetando móveis para clientes de classe baixa.

Um de seus projetos mais famosos foi o pavilhão alemão da Feira Universal de Barcelona, em 1929, resultando na série de móveis mais famosa do designer.

CADEIRA BARCELONA



A cadeira Barcelona foi desenhada para servir de descanso para a Família Real Espanhola no Pavilhão da Alemanha durante a Feira Internacional de Barcelona de 1929. Seu desenho é um símbolo do design alemão do início do século XX.



Valor de Mercado: R\$ 3.075,00

Valor Abra Casa: R\$ 1998,00

PIERRE PAULIN

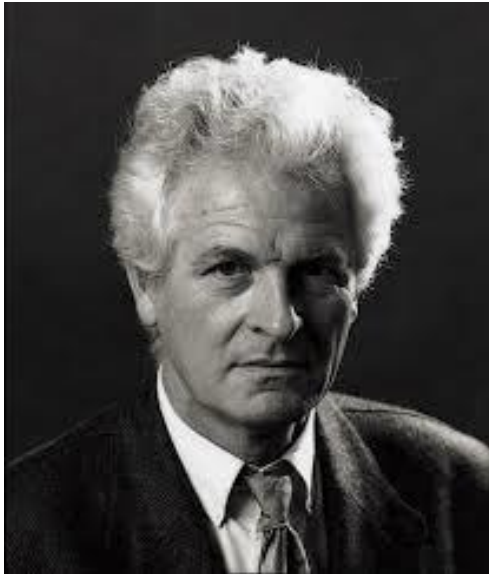

Foi um dos mais talentosos designers franceses da segunda metade do século XX. Até hoje seus trabalhos continuam a causar admiração pelo estilo revolucionário. Seus projetos se caracterizavam pela simplicidade das formas, como a linha “Tulipa”.

CADEIRA TULIPA



A cadeira foi projetado para Artifort na Holanda em 1965. Se inspirou na forma da flor Tulipa para desenhar a cadeira, como se as pétalas da tulipa abraçassem suavemente quem senta na cadeira.

Valor de Mercado: R\$ 1.145,00

Valor Abra Casa: R\$ 998,00

VLADIMIR KAGAN



Nasceu na Alemanha, em 1927. Começou a desenhar em 1946. Formado em Arquitetura, é um dos designers de mobiliário mais importantes do século 20, segundo o jornal The New York Times.

CADEIRA VLADIMIR KAGAN



A poltrona foi criada em 1957. Possui quase 60 anos e é considerada uma das poltronas mais conhecidas do mundo.



Valor de Mercado: R\$ 2.110,00
Valor Abra Casa: R\$ 1.848,00

HARRY BERTOIA

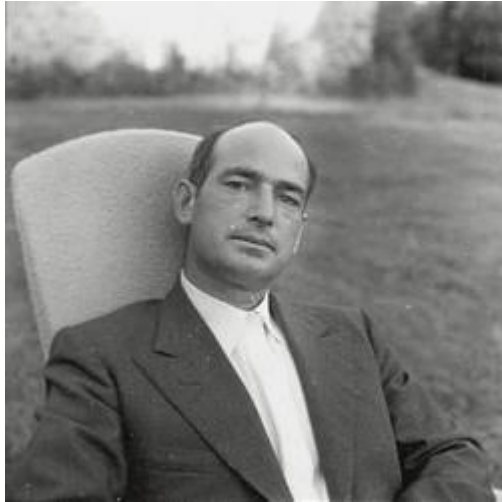

Nascido em 1915 na Itália, estudou arte e design. Os produtos de Harry Bertoia, são um dos mais cobiçados do mercado da arte.

Não localizei produtos
no site da Abra Casa.

MARTIN EISLER



Nascido em Viena, na Áustria, se formou em Arquitetura em 1936, após esse ano, mudou-se para a Argentina, e passou a exercer a profissão de Arquiteto e Design de Interiores, além disso, montou cenários em apresentações teatrais em Buenos Aires.

POLTRONA COSTELA



A poltrona Costela, foi criada nos anos 50. É uma peça consagrada por seu desenho, ela é usada pelos melhores arquitetos e designers de interiores para diferentes tipos de ambientes.



Valor de Mercado: R\$ 2.700,00
Valor Abra Casa: R\$ 1.948,00



ARNE JACOBSEN



Nasceu em 1902, na Dinamarca. Se formou em Arquitetura em 1927. Após esse ano, começou a dar aula de Arquitetura. Em 1930 abriu seu Atelier, onde trabalhou até o ano do seu falecimento. Suas cadeiras são consideradas o maior sucesso comercial no mundo.

POLTRONA EGG



Poltrona criada em 1958, é um dos triunfos do design Jacobsen. Desenhou a cadeira Egg para a entrada e a recepção do Royal Hotel de Copenhagen. Hoje é considerada uma das cadeiras mais conhecidas do mundo.

Valor de Mercado: R\$ 3.400,00

Valor Abra Casa: R\$ 2.098,00



POLTRONA SWAN



A poltrona foi criada em 1958. Ela é considerada um clássico das poltronas, isso porque é um dos modelos que mais marcaram o design de móveis durante o decorrer dos tempos.



Valor de Mercado: R\$ 2.110,00
Valor Abra Casa: R\$ 1.348,88

CADEIRA FORMIGA



A Cadeira Formiga é uma criação de Arne Jacobsen no ano de 1951, o nome formiga refere-se à semelhança da cadeira com uma formiga de cabeça levantada. Também considerada, uma das cadeiras mais conhecidas no mundo.



Valor de Mercado: R\$ 730,00
Valor Abra Casa: R\$ 228,00

VERNER PANTON



Nascido em 1926, na Dinamarca, formado em Engenharia e Arquitetura, foi um dos mais notáveis talentos do século XX. Ficou muito conhecido ao fazer seus desenhos de maneira não convencionais.

CADEIRA PANTON



Em 1960, lançou a cadeira Panton, um dos ícones da Pop Art (Movimento Artístico). Com sua forma de (“S”), essa criação se destaca pela liberdade de desenho e inovação, traduzindo justamente o que os anos 60 pregavam.

Valor de Mercado: R\$ 1.890,00

Valor Abra Casa: R\$ 468,00

XAVIER PAUCHARD



Xavier Pauchard, Francês, artesão visionário, se tornou um empresário bem sucedido, fundou a marca Tolix em 1927.

CADEIRA E BANQUETA TOLIX



A cadeira Tolix nasceu há mais de 80 anos. Possui hoje mais de 30 cores e está na vitrine das coleções dos principais museus internacionais de design. A marca Tolix recebeu em 2006 do ministério francês da economia e da indústria, o título de “entreprise du patrimoine vivant” (empresa do patrimônio vivo)

Valor de Mercado: R\$ 386,00
Valor Abra Casa: R\$ 248,00



JASPER MORRISSON



Jasper Morrison, é um dos designers mais influentes da atualidade. Nasceu em Londres, na Inglaterra. Se formou em Design e um ano depois, abriu seu escritório de Design em Londres.

CADEIRA PALITO



Cadeira fabricada em 1980, até hoje se encontra exposta no Centro Cultural da Bélgica. Cadeira muito famosa pela sua leveza e sofisticação.



Valor de Mercado: R\$ 700,00
Valor Abra Casa: R\$ 398,88

EILEEN GREY



Nasceu em 1878, na Irlanda. Foi pintora e Arquiteta. Alguns dos seus projetos, continuam exibidos até hoje no Museu de Arte Moderna de Nova York.

MESA EILEEN GREY



Desenhada por Eileen Grey, em 1927, como parte do mobiliário que a arquiteta desenvolveu para sua casa de veraneio, a peça é considerada até hoje um dos grandes clássicos do mobiliário do Século XX.

Valor de Mercado: R\$ 1.494,00

Valor Abra Casa: R\$ 498,88

obrigado!

